RUGBY

După o repriză în care a fost superior ca stil și tehnică, a avut avantajul terenului greu, al temperaturii scăzute și a condus cu 8-4

Stadiul Român - obosit - a pierdut în minutul 80!!!

G. U. F. Napoli învingător cu 10-8 (4-8)

Ionescu și Gabay au marcat pentru români

La match a asistat și consulul României

NAPOLI, 31 Dec. (prin telefon). — Timpul extrem de nefavorabil n'a fost prielnic matchului internațional de rugby dintre G.U.F. Napoli — „Partenopea", cum i se mai spune — și Stadiul Român, campionul României (?!, n. r.).

De două zile orașul a fost acoperit de zăpadă în cantitate destul de mare și terenul de joc — Stadio-Littorio — din cauza gerului, a fost prea greu.

O VICTORIE IN ULTINUL MINUT

Această stare a timpului însă, a favorizat pe oaspeți obișnuiți cu temperatura scăzută și românii s'au impus în prima parte a jocului, când au și condus;

PUIU ARGEȘIU

dar echipa locală, trecând și peste handicapul timpului prost, a avut un finish impresionant și a câștigat în ultimul minut cu 10—8 (4—8).

CONSULUL ROMANIEI LA MATCH

Timpul rău și frigul n'au împiedicat pe sportivii localnici să asiste în număr mare la acest match.

In asistența extrem de numeroasă s'au remarcat foarte multe personalități publict și sportive, printre care și consulul României.

LOCALNICII DESCHID SCORUL

Jocul începe în nota de superioritate a lui G. U. F. Napoli, care atacă și concretizează chiar în min. 2, când Cicognani transformă un drop-goal.

Deci 4—0 pentru gazde.

(N. R. — G. U. F. Napoli este ultima în clasamentul campionatului Italiei).

ROMANII EGALEAZA

Surprinși, românii reacționează, avantajați de teren, domină pentrucă în min. 14 (în urma unei acțiuni bine condusă), Ionescu să marcheze. Tudor Ion a ratat transformarea: 4—3 pentru G. U. F. Napoli.

JOC EGAL ȘI APOI AVANTAJ PENTRU ST. ROMAN

Incet-încet, fie pentrucă oaspeții slăbesc alura, fie pentrucă gazdele își revin, jocul devine egal un timp oarecare.

Spre sfârșitul reprizei, St. Român devine agresiv, atacă din ce în ce mai mult și în min. 34 — după o acțiune foarte frumoasă — Gabay marchează aproape de centru. De data aceasta, Tudor Ion transformă și Stadiul Român este în avantaj cu 8-4, rezultat cu care se termină prima repriză.

SUPERIORITATEA ROMANILOR

In această parte a jocului, românii au fost superiori ca stil și tehnică, precum și prin avantajul pe care li l-au dat terenul greu și temperatura scăzută.

OBOSEALA...

Dacă ar fi continuat să joace așa și în repriza doua, sigur câștigau și poate chiar la scor.

Dar au reintrat pe teren obosiți. Și G. U. F. a avut o revenire care a surprins atât pe oaspeți, încât aceștia nu și-au putut reveni.

...IȘI SPUNE CUVANTUL

Napoli profită dela începutul celei de a doua repriză de semnele unui început de oboseală a oaspeților.

Și atacă din ce în ce mai insistent.

In min. 63, inevitabilul se produce: Bracaglia a marcat. Incercarea n'a putut fi transformată de Bracaglia, dar scorul s'a modificat pentru St. Român.

MIN. 80: 10—8 PENTRU G. U. F.!

St. Român își vede victoria periclitată și încearcă să-și revină, atacând disperat. Iar pe de altă parte, G. U. F. se vede la un pas de victorie și luptă din ce în ce mai bine. Jocul devine strâns, lupta titanică și asistența este extrem de încordată.

Minutele se scurg fără ca să se marcheze și se crede că victoria va rămâne de partea oaspeților.

G. U. F. are, însă un finish extraordinar și în ultimul minut (min. 80), acelaș Cicognani marchează, fără ca încercarea să fie transformată.

Dar nici nu era nevoe, pentrucă și așa, G. U. F. Napoli a câștigat, cu 10-8.

A arbitrat d. Monessi din localitate.

La sfârșitul matchului, ambele echipe au fost felicitate de asistentă prin aplauze îndelungate, pentru frumosul și palpitantul joc oferit.

Stadiul Român - Selecționata Romei 0-0

Românii — după ce au ratat ocazii bune — au marcat o încercare în penultimul minut dar ea a fost anulată de arbitru

Selecționata română a jucat întărită cu câțiva internaționali din alte orașe

Roma, 1 (prin telefon). — Stadiul Român și-a încheiat turneul cu un rezultat frumos. A terminat la egalitate (0:0) cu Selecționata Romei, a doua zi după înfrângerea de la Milano.

JOC SLAB IN PRIMA REPRIZA

Intâlnirea s'a disputat pe Stadio del Partito, pe un teren desfundat, care a avantajat oarecarecum pe români.

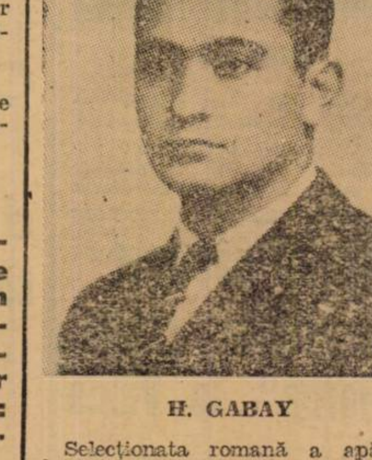

H. GABAY

Selecționata romană a apărut întărită cu celebrii internaționali Vinci I și II și napolitanul Bracaglia.

In prima parte a jocului — care n'a fost strălucit — nu este de semnalat nici o acțiune.

S'a jucat în ton minor și poate cu o ușoară superioritate a românilor.

ROMANII DOMINA ȘI RATEAZA

In a doua parte a jocului, Stadiul Român isbutește să construiască acțiuni mai legate, care îi aduc o ușoară dominare.

Inutilă căci în minutul 8 ratează cea mai mare ocazie a matchului furnizată de o neînțelegere între Vinci și Caletio.

Italienii revin însă și... e rândul lor să rateze.

In minutul 20, Bracaglia bate o lovitură liberă dar aceasta este neutralizată spectaculos de un jucător român.

Puțin după aceasta, Stadiul Român pierde o nouă ocazie. O lovitură de pedeapsă acordată în apropiere de linia de 22 de metri este bătută în bară.

Bucureștenii domină, dar sunt urmăriți de ghinion.

Pentrucă în minutul 30 ratează de puțin o încercare.

ȘI O INCERCARE ANULATA

Dominarea aceasta devine din ce în ce mai insistentă și apare evident că Stadiul Român va deschide scorul.

Și aceasta se întâmplă în minutul 38.

Intr'adevăr, cu două minute înainte de sfârșitul matchului, românii au o acțiune rapidă, în urma căreia izbutesc să marcheze.

GICA IONESCU

Arbitrul, d. Costerozzo, o anulează însă pentrucă unul din jucătorii români se afla în poziție neregelementară...

. . . .

De data aceasta Stadiul Român a făcut o partidă mult mai bună și a isbutit să se reabiliteze în mare măsură.

Românii au făcut o impresie bună.

Invingătorul Stadiului Român

„AMATORI-RUGBY"

a câștigat derbyul cu G. U. F. Milano și a devenit campionul prezumtiv al Italiei

—Serviciul nostru special—

MILANO, 31 Decembrie. — Astăzi s'a disputat matchul oficial de rugby dintre Amatori și G. U. F. Milano, derbyul campionatului Italiei, match care urma să aibe loc Duminica trecută.

Confirmând în totul forma bună arătată în matchul cu Stadiul Român, de care a dispus cu 31 : 0, Amatori Rugby a învins G. U. F. Milano cu 15 : 8.

După acest rezultat, Amatori a trecut în fruntea clasamentului, conducând cu două puncte avans și devenind campion prezumtiv al Italiei și pe anul 1939—1940.

Iată clasamentul:

Amatori	6	6	0	0	142:28=12
G. U. F. Milano	6	5	0	1	84:18=10
G. U. F. Torino	6	4	0	2	59:39= 8
G. U. F. Parma	6	3	0	3	30:41= 6
A. R. Torino	6	3	0	3	32:52= 6
G. U. F. Firenze	6	1	1	4	16:61= 3
G. U. F. Roma	6	1	0	5	20:73= 2
G. U. F. Napoli	6	0	1	5	9:80= 1

St. Român joacă Sâmbătă și Duminică la Barcelona

Turneul Stadiului Român va continua în Spania unde va susține următoarele matchuri:

6 Ianuarie

Barcelona: St. Român—Sel. Cataloniei.

7 Ianuarie

Barcelona St. Român—F. C. Barcelona.

Automobilism

Automobilistul Wilbury Shaw este campion al Americei

Titlul de campion automobilist de viteză al Americei a revenit lui Wilbury Shaw care la 30 Mai 1939 a recoltat victoria în cea mai faimoasă alergare americană: cursa pe 500 mille dela Indianopolis. Această întrecere asigură câștigătorului un punctaj care atârnă greu în balanța decernării titlului de campion al Americei.

In întrecerile disputate în cursul anului trecut, campionul Americei a pilotat un Maserati de 3 litri.

VOLLEY BASKET-BALL

A fost redus lotul selecționabililor

In vederea matchurilor internaționale dela 13 și 14 Ianuarie, care le ocazionează vizita reprezentativei orașului Milano, F.R.B.V. a redus după cum urmează lotul jucătorilor susceptibili de selecționare.

FETE

Annie Agapie, Neci Anastasiu, Stela Bucșescu, Solange Dela Tour, Jeni Dumitriu, Corina Hociung, Florica Iovănescu, Marga Marinescu, Berta Marcovici, Adina Popescu și Livia Thomas.

BAEȚI

N. Alexandrescu, Gr. Avachian, P. Bălteanu, O. Belitoreanu, S. Greuenstein, C. Herold, M. Mănciulescu, M. Prunescu, C. Riegler, A. Popescu, S. Sădeanu și C. Sultănescu.

F. R. B. urmează să alcătuiască reprezentativele ce vor fi opuse italienilor.

Toate jucătoarele și toți jucătorii de mai sus sunt obligați să fie prezenți la următoarele antrenamente, cari vor incepe chiar de astăzi.

Miercuri 3 Ianuarie, orele 10 jum., antrenament femenin; Joi 4 Ianuarie, orele 18 femenin, orele 21 masculin; Sâmbătă 6 Ianuarie orele 18 femenin, orele 21 masculin; Luni 8 Ianuarie orele 10,30, femenin; Marți 9 Ianuarie orele 21, masculin; Miercuri 10 Ianuarie, orele 10,30, femenin; Joi 11 Ianuarie, orele 18 femenin, orele 21 masculin.

Din toate și de pretutindeni

● Mulțumim tuturor cititorilor cari ne-au felicitat de Anul Nou și le urăm, la rândul nostru, un an prosper și pace.

*

● Comitetul Olimpic al Bulgariei a invitat la Sofia, într'o vizită oficială, pe d. von Tschammer und. Osten, conducătorul sportului german.

Vizita ar urma să fie făcută între 23 și 28 Iunie 1940.

Pontiful german a acceptat invitația.

● Toulouse a perfectat un match cu „11-le" armatei cehe — în prezent în formate la Agde — care cuprinde, printre alții, pe Hess, Fascinek, Platchek și DOI INTERNAȚIONALI CEHI CARE AU PREFERAT FRANȚA IN LOCUL ROMANIEI.

● Tradiționalul match Diavolii Roșii (Belgia)—Rânduunica (Olanda) se va disputa la 6 Februarie.

Instructorii de ski vor fi amânați de concentrare în lunile de iarnă

Ei vor fi utilizați de cluburi, străjeri și premilitari

In urma intervenției Federației Române de Ski, autoritățile militare au admis ca instructorii și ajutorii de instructori concentrați în timpul lunilor de iarnă să fie întrebuințați în rândurile cluburilor, a străjerilor și premilitarilor ca îndrumători de ski. Măsura este excelentă și de un mare folos pentru sportul skiului, a cărui utilitate și valoare este unanim cunoscută. Ca urmare a acestei intervenții, sportul skiului va putea fi propagat metodic în rândurile tineretului. Măsura va permite în acelaș timp skieurilor buni să-și mențină forma în vederea campionatelor și a marilor manifestațiuni.

Iosif Kovacs și Welkens primii câștigători ai concursului de ski

Concursul organizat de către Clubul Turistic din Brașov la Piatra Mare a fost un nou prilej de afirmare pentru veșnic tânărul Iosif Kovacs dela I.A.R. și o ocazie de consacrare pentru Welkens B. T. E. Primul a câștigat cursa de coborîre iar ultimul proba de slalom. Reamintim că meetingul dela Piatra Mare a inaugurat sezonul de ski în această iarnă.

Al doilea concurs se va desfășura la 14 Ianuarie în regia clubului Encian la Postăvaru.

Pregătiri intense în vederea campionatelor regionale

Campionatele regionale de ski vor constitui prima mare manifestațiune a anului 1940. In vederea acestor concursuri în toate regiunile de ski au început pregătiri, comitetele regionale împreună cu cluburile punând la punct toate amănuntele în vederea unei cât mai bune reușite. Campionatele regionale se dispută în țara noastră pentru prima dată și ele sunt o consecință a înființării regiunilor de ski. Probele care figurează în programul Regionalelor sunt următoarele: Slalom, Coborare și 18 km. fond acolo unde sunt trambuline se vor desfășura și probe de sărituri. Peste câteva zile vom publica localitățile și datele alese de fiecare regiune.

Almanahul skiului

Almanahul skiului, o interesantă și documentată lucrare de specialitate, scoasă de Federația Română de Ski, va vedea lumina tiparului în cursul acestei luni și va fi un excelent îndreptar pentru toți cei pasionați de munte și zăpadă. Tipărită în excelente condițiuni tehnice, lucrarea nu va trebui să lipsească de pe masa nici unui skieur.

PING-PONG

Matchul de ping-pong România - Jugoslavia nu se mai dispută

După cum am anunțat la timp, matchul de ping-pong România-Iugoslavia trebuia să se dispute la 5 Ianuarie la București. Eri însă când Federația a obținut la telefon Zagrebul pentru confirmarea matchului a avut surpriza să afle că iugoslavii renunță la deplasare. Motivul? Jugoslavii n'au putut obține pașapoartele și un doliu în echipă.

S'a obținut participarea lui Hexner, cel mai bun om al lotului, dar și aceasta nesigură.

In schimb s'a obținut confirmarea deplasării d-lor Pritzi și Russmann „atracția campionatilor".

O importantă ședință a Comitetutului federației de ski

In prima jumătate a lunii Ianuarie se va întruni la Predeal, Comitetul Federației Române de Ski. La ordinea de zi a ședinței va figura numeroase și importante chestiuni în legătură cu bunul mers al skiului românesc. Tot cu această ocazie se va hotărî dacă România va trimite reprezentanți la marea săptămână internațională de sporturi de iarnă dela Garmisch Partenchirschen.

Elementele tinere vor fi serios pregătite

Federația Română de ski intenționează chiar în cursul acestei ierni să selecționeze un număr de tineri talentați din fiecare centru de iarnă, și să-i concentreze pentruca sub conducerea unui technician să se antreneze timp de 10 zile. Acest centru de perfecționare va întruni tineri între 15—18 ani creiând astfel skiului românesc a serie de elemente de mare viitor. Data precum și toate amănuntele în legătură cu acest curs se vor discuta la ședința Comitetului Federal.

HOCKEY PE GHIAȚA

Deși a jucat bine

H. C. Rapid a fost învins din nou la Budapesta cu 7-1

Afară de B. K. E., bucureștenii au avut de furcă și cu cei doi arbitri polonezi

— Prin telefon dela corespondentul nostru —

BUDAPESTA, 2. — Nici al doilea match susținut de H. C. Rapid n'a adus un rezultat bun.

Echipa bucureșteană care a cedat în primul match cu 1:6, datorită faptului că după o călătorie de 48 de ore a sosit la Budapesta numai cu o oră înaintea matchului, în cea de a doua întâlnire n'a avut noroc... cu arbitrii.

Intr'adevăr, conducerea echipei pestane a renunțat în ultimul moment la arbitrii inițial fixați, pestanul Hüvös și bucureșteanul Vogel, apelând la doi refugiați polonezi aflători la Budapesta.

Acești arbitri, — foști jucători de hockey — au vrut probabil să recompenseze onoarea ce li s'a făcut, pârtinind în mod revoltător echipa gazdă. Parțialitatea lor a fost atât de evidentă, mai ales în ultima repriză, că majoritatea publicului, scârbit de cele văzute a început să părăsească terenul.

Amintim doar câteva din isprăvile acestor arbitri.

Dupăce au acordat trei goaluri pestanilor marcate din poziții vizibile de offside, în ultima repriză au eliminat din joc până la sfârșit pe Anastasiu — cu puțin după ce obținuse singurul goal al bucureștenilor — și pe Sadowski. Astfel H. C. Rapid, rămas în patru jucători n'a putut împiedica pe B. K. E. să nu marcheze încă trei puncte.

Afară de aceasta, bucureștenii s'au prezentat și cu o echipă pestriță. Doi din titulari — Rațiu și Brackl — fiind loviți, nici nu s'au prezentat pe teren; Radian fiind bolnav de gălbenare a jucat numa o repriă, ne mai putând continua jocul; iar Telea a fost lovit serios într'o ciocnire cu Jeney. Dacă la toate acestea mai adăugăm că Biro a fost ținut mai mult afară decât pe teren, se poate înțelege ușor că echipa bucureșteană nu putea fi adversar demn unei BKE în plină formă.

JOCUL

Matchul a început la ora 12.30 pe o ghiață prea tare, pe frig și vânt în fața a 300 de spectatori.

La început, niciuna din echipe n'a putut întreprinde vreo acțiune mai serioasă, jocul fiind anort și destul de dur. O încercare individuală a lui Miklos a fost încununată de succes, el reușind să deschidă scorul.

După pauză, un shot dela distanță al lui Gortonyi a ajuns în plasă, apoi acelaș Gorztonyi a marcat din nou.

In ultima repriză Gorztonyi a marcat și al patrulea goal dintr'o poziție vizibilă de offside — ca și celelalte două dealtfel. Arbitrul polonez a recunoscut totuși goalul ca valabil.

După schimbarea terenurilor, Anastasiu, printr'un splendid efort personal, a obținut primul goal al Rapidului. Bucureștenii încurajați au trecut într'o foarte susținută ofensivă. Dar aci au intervenit arbitrii. După o mică busculadă nevinavată, ei l-au eliminat în mod definitiv pe Anastasiu și temporar pe Sadowski. Când Sadowski reintra pe teren, atunci Biro făcea cunoștință cu „banca eliminaților".

astfel că în tot restul timpului de joc, H. C. Rapid a fost obligat să joace în patru oameni. Bineînțeles că cu trei oameni în câmp, bucureștenii n'au putut rezista atacurilor a cinci oameni și au mai primit în câteva minute încă trei goaluri, marcate de Miklos (2) și Ott.

Bucureștenii totuși au reușit să lase o impresie cât se poate de frumoasă și după match au fost felicitați de d. Crutescu, ministrul României la Budapesta, care de altfel i-a invitat și la un ceaiu în cursul după amiezii.

Echipele au jucat în următoarele formații:

BKE: Csak-Hubay, dr. Békési-Jeney, Miklos, Gorztonyi-dr. Margo, Ott. Farkas (Minder, Halmay).

H. C. RAPID: Dron-Biro, Anastasiu-Telea, Botez, Sadowski-Pană, Radian (Flamaropol).

VENUS la Cernăuți

Cernăuți. — Dragoș Vodă a intrat în tratative cu echipa de hockey pe ghiață a Venusului pentru un turneu la Cernăuți, chiar în cursul acestei luni.

Campionatul Boemo-Moraviei

PRAGA, 2. — In cadrul campionatului de hockey al Boemo-Moraviei s'au disputat eri două matchuri, cari au dat următoarele rezultate:

Sparta—Prostejov 2 : 2

PCLTK—Sk. Liben 9 : 0.

L. T. C. a obținut două victorii la Klagenfurt

Viena, 2. — Celebra echipă pragheză de hockey pe ghiață L. T. C. a susținut Duminică și Luni două matchuri la Klagenfurt, câștigându-le pe amândouă.

Rezultatele au fost:

Duminică: L. T. C.—Klagenfurter AC 8:4 (2:1, 2:0, 4:3).

Luni: L. T. C.—Klagenfurter AC 4:1 (1:0, 2:0, 1:1).

BOX

Italianul Gino Cattaneo va pleca în America

Campionului european i s'au oferit mai multe angajamente

Victoria recent repurtată de italianul Gino Cattaneo asupra germanului Ernst Weiss, pe care l-a deposedat de titlul european la categoria cocoș, a adus noului campion continental câteva interesante oferte din America.

Astfel, un promotor de dincolo de ocean a trimis boxeurului italian un contract în baza căruia campionul Europei urmează să apară în patru matchuri ce se vor disputa în diferite centre ale Americei.

Printre adversarii cari ia-u fost desemnați se găsește și consacratul Harry Jeffra pe care dacă Gino Cattaneo îl bate își deschide drum spre titlul mondial deținut de Sixto Escobar.

NU AR FI EXCLUS CA IN AMERICA ITALIANUL GINO CATTANEO SA SE REINTALNEASCA CU COMPATRIOTUL NOSTRU TOMA AUREL CARE DEASEMENEA SE GASEȘTE DINCOLO DE OCEAN ȘI CU CARE ARE DE INCHEIAT UN CONT VECHI.

Acum doi ani Toma Aurel și Gino Cattaneo s'au întâlnit într'un match disputat pe arena Venus din București, în joc fiind titlul de campion al Europei la categoria cocoș. Victoria a revenit boxeurului român prin descalificarea lui Cattaneo pentru box neregulat. Decizia lipsită de semnificație ar putea fi foarte bine verificată prin reprogramarea matchului.

Credem că nici pentru americani o astfel de întâlnire nu ar fi lipsită de interes.

Reprezentativa Suediei la egalitate cu cea a Norvegiei

In arena Coloseum din Oslo s'a disputat întâlnirea dintre reprezentativele amatoare ale Suediei și Norvegiei. Matchul s'a terminat la egalitate, fiecare națiune repurtând câte 4 victorii.

In Italia

Se vor organiza întâlniri de selecționare între candidații la titlurile naționale

Federația italiană de box pregătește un proect de organizare a unor întâlniri de selecție între diferiții aspiranți la titlurile naționale desemnați din oficiu.

Se va face excepție pentru categoria mijlocie al cărui campion, Mario Casadei nu are niciun competitor declarat.

Comisiunea technică a Federației va avea misiunea de a alege, în fiecare categorie pe cel mai bun, pentruca matchurile pentru titlu să reprezinte valoarea cerută de importanța lor.

Se prevăd numeroase întâlniri la categoriile: muscă, semi-mijlocie și grea.

Breack... stop... out

● Amatorii grupărei „Tirul" se antrenează în vederea campionatelor regionale, în sala A. C. T. Antrenamentele vor fi reluate în sală proprie în ziua de 8 Ianuarie.